

คู่มือปฏิบัติงาน เกี่ยวกับเรื่องร้องเรียน/ร้องทุกข์

เรื่องเรียน/ร้องทุกข์เรื่อง
การปฏิบัติงานหรือให้บริการของเจ้าหน้าที่

โทรสาร. ๐๗๔ - ๘๙๔๗๘๔

เว็บไซต์ <https://sasukchana.moph.go.th/>

คำนำ

คู่มือปฏิบัติงานด้านการร้องเรียน/ร้องทุกข์(การปฏิบัติงานหรือให้บริการของเจ้าหน้าที่) ของสำนักงานสาธารณสุขอำเภอจะนะทำขึ้น เพื่อเป็นกรอบหรือแนวทางในการปฏิบัติงานด้านรับเรื่องร้องเรียนร้องทุกข์ ทั้งในเรื่องร้องเรียนทั่วไปและร้องเรียนการปฏิบัติงานหรือให้บริการของเจ้าหน้าที่ ตอบสนองนโยบายของรัฐ กำหนดแนวทางปฏิบัติราชการ มุ่งให้เกิดประโยชน์สุขแก่ประชาชนโดยยึดประชาชนเป็น ศูนย์กลาง เพื่อตอบสนองความต้องการของประชาชนให้เกิดความผาสุกและความเป็นอยู่ที่ดีของ ประชาชน เกิดผลสัมฤทธิ์ต่องานบริการมีประสิทธิภาพและเกิดความคุ้มค่าในการให้บริการ ไม่มี ขั้นตอนปฏิบัติงานเกินความจำเป็น มีการปรับปรุงภารกิจให้ทันต่อสถานการณ์ ประชาชนได้รับการอำนวยความสะดวกและได้รับการตอบสนองความต้องการ และมีการประเมินผลการให้บริการ สม่าเสมอ ทั้งนี้การจัดการข้อร้องเรียนจนได้ข้อยุติ ให้มีความรวดเร็วและมีประสิทธิภาพ เพื่อ ตอบสนองความต้องการและความ คาดหวังของผู้รับบริการจำเป็นต้องมีขั้นตอน/กระบวนการ และ แนวทางในการปฏิบัติงานที่ชัดเจนและเป็นมาตรฐานเดียวกัน

สำนักงานสาธารณสุขอำเภอจะนะ

๑.วัตถุประสงค์

เพื่อจัดการและแก้ไขปัญหาดำเนินการตามเรื่องร้องเรียน

๒.ขอบเขตของกิจกรรม

ดำเนินการจัดการกับเรื่องร้องเรียน ตั้งแต่ได้รับเรื่องจนถึงได้รับการแก้ไขหรือได้ข้อสรุป รายงานผลต่อหน่วยงานที่ส่งเรื่องหรือผู้ร้องเรียน

๓.กฎระเบียบที่เกี่ยวข้อง

คู่มือ/ระเบียบ/แนวทางปฏิบัติต่างๆที่เกี่ยวข้อง ตามเรื่องร้องเรียนแต่ละประเภท

๔.ผู้รับผิดชอบ

๔.๑ เจ้าหน้าที่ผู้รับผิดชอบงานนิติกร

- นายธีระ เย่าเมือง ตำแหน่ง นักวิชาการสาธารณสุขชำนาญการ

๔.๒ คณะกรรมการสืบสวนเบื้องต้น

๕.เครื่องมือ อุปกรณ์

๑. เครื่องบันทึกเสียง

๒. กล้องถ่ายรูป

๓. คอมพิวเตอร์ และเครื่องปริ้น

๔. คู่มือ / ระเบียบ / แนวทางปฏิบัติต่างๆที่เกี่ยวข้อง

๖.ช่องทางรับเรื่องร้องเรียน

๖.๑ รับจาก สปสธ (ศูนย์บริการประชาชน ๑๑๑๑)

๖.๒ รับทางจดหมาย

๖.๓ โทรศัพท์/โทรสาร (๐๗๔๓๗๖๒๙๖)

๖.๔ สำนักงานสาธารณสุขอำเภอจะนะ

๖.๕ ศูนย์ดำรงธรรมอำเภอจะนะ

๖.๖ ร้องเรียนด้วยตนเอง

๖.๗ เว็บไซต์สำนักงานสาธารณสุขอำเภอจะนะ <https://sasukchana.moph.go.th/>

๗.คำอธิบายวิธีปฏิบัติแต่ละขั้นตอน

๖.๑ วิเคราะห์เรื่องร้องเรียนอยู่ในอำนาจหน้าที่หรือไม่

๖.๒ เสนอความเห็นเบื้องต้นต่อสาธารณสุขอำเภอ

๖.๓ สาธารณสุขอำเภอ พิจารณาสั่งการ

- รับทราบ สิ้นสุด กระบวนการ

- ส่งแสวงหาข้อเท็จจริง

๑) แจ้งหน่วยงานที่เกี่ยวข้องตรวจสอบข้อเท็จจริง

จัดทำหนังสือแจ้งหน่วยงานที่เกี่ยวข้องตรวจสอบข้อเท็จจริงและให้รายงานผลต่อสาธารณสุขอำเภอ

รับรายงานจากหน่วยงานที่เกี่ยวข้อง จัดทำสรุปผลแจ้งต่อหน่วยงานที่ส่งเรื่องร้องเรียนหรือแจ้งผู้ร้องเรียนแล้วแต่กรณี สิ้นสุดกระบวนการ

๒) ตั้งกรรมการตรวจสอบข้อเท็จจริง

จัดทำคำสั่งแต่งตั้งกรรมการ แจ้งคำสั่งกรรมการ รับรายงานผลจากคณะกรรมการสืบสวนเบื้องต้น

จัดทำสรุปผลแจ้งต่อหน่วยงานที่ส่งเรื่องร้องเรียนหรือผู้ร้องแล้วแต่กรณี สิ้นสุดกระบวนการ

๘.แนวทางการดำเนินการตรวจสอบข้อเท็จจริงกรณี เรื่องร้องเรียนหรือกล่าวหาเจ้าหน้าที่กระทำความผิดวินัยสำหรับ

หน่วยงานสำนักงานสาธารณสุขอำเภอ

ประเด็นที่เกี่ยวข้องกับการร้องเรียน

คำจำกัดความผู้รับบริการ

หมายถึง ผู้ที่มารับบริการจากส่วนราชการและประชาชนทั่วไป

- ผู้รับบริการ ประกอบด้วย

- หน่วยงานของรัฐ*/เจ้าหน้าที่ของหน่วยงานของรัฐ/เอกชน /หรือบุคคล/นิติบุคคล

* หน่วยงานของรัฐ ได้แก่ กระทรวง ทบวง กรมหรือส่วนราชการที่เรียกชื่อ อย่างเป็นทางการ อื่น องค์กรปกครองส่วนท้องถิ่น รัฐวิสาหกิจ และให้หมายความรวมถึง องค์กรอิสระ องค์กรมหาชน หน่วยงานในกำกับของรัฐและหน่วยงานอื่นใดในลักษณะเดียวกัน

** เจ้าหน้าที่ของรัฐ ได้แก่ ข้าราชการ พนักงานราชการ ลูกจ้างประจำ ลูกจ้างชั่วคราวและปฏิบัติงานประเภทอื่น ไม่ว่าจะเป็นการแต่งตั้งในฐานะ เป็นกรรมการหรือฐานะอื่นใด รวมทั้งผู้ซึ่งได้รับแต่งตั้งและถูกสั่งให้ปฏิบัติงานให้แก่หน่วยงานของรัฐ

- บุคคล/หน่วยงานอื่นที่ไม่ใช่หน่วยงานของรัฐ

- ผู้ให้บริการตลาดกลางทางอิเล็กทรอนิกส์

- ผู้มีส่วนได้ส่วนเสีย ประกอบด้วย

- ผู้ค้ากับหน่วยงานของรัฐ

- ผู้มีสิทธิรับเงินจากทางราชการที่ไม่ใช่เจ้าหน้าที่ของรัฐ

ผู้มีส่วนได้ส่วนเสียหมายถึง ผู้ที่ได้รับผลกระทบ ทั้งทางบวกและทางลบ ทั้งทางตรงและ ทางอ้อมจากการดำเนินการของส่วนราชการ เช่น ประชาชนใน ชุมชน/ หมู่บ้าน

การจัดการข้อร้องเรียน หมายถึง มีความหมายครอบคลุมถึงการจัดการในเรื่อง ข้อร้องเรียน ข้อเสนอแนะ/ข้อคิดเห็น/คำชมเชย/การสอบถามหรือร้องขอข้อมูล

ผู้ร้องเรียนหมายถึง ประชาชนทั่วไป / ผู้มีส่วนได้เสียที่มาติดต่อยังศูนย์รับเรื่องร้องเรียน สำนักงานสาธารณสุขอำเภอจะนะผ่านช่องทางต่างๆ โดยมีวัตถุประสงค์ ครอบคลุมการร้องเรียน/การให้ข้อเสนอแนะ/การให้ข้อคิดเห็น/การ ชมเชย/

การร้องขอข้อมูล

ช่องทางการรับข้อร้องเรียนหมายถึง ช่องทางต่างๆ ที่ใช้ในการรับเรื่องร้องเรียนเช่น ติดต่อด้วยตนเอง ร้องเรียน ทางโทรศัพท์/ เว็บไซต์/ Face Book/

เจ้าหน้าที่หมายถึง เจ้าหน้าที่ผู้รับผิดชอบจัดการข้อร้องเรียนของหน่วยงาน

ข้อร้องเรียนหมายถึง แบ่งเป็นประเภท ๒ ประเภทคือ เช่น

- ข้อร้องเรียนทั่วไป เช่น เรื่องราวร้องทุกข์ทั่วไปข้อคิดเห็น ข้อเสนอแนะ

คำชมเชย สอบถามหรือร้องขอข้อมูล การร้องเรียนเกี่ยวกับคุณภาพและการ ให้บริการของหน่วยงาน
- การร้องเรียนเกี่ยวกับความไม่โปร่งใสของการจัดซื้อจัดจ้าง เป็นต้น

คำร้องเรียนหมายถึง คำหรือข้อความที่ผู้ร้องเรียนกรอกตามแบบฟอร์มที่ศูนย์รับเรื่อง ร้องเรียน/ร้องทุกข์ หรือระบบการรับคำร้องเรียนเอง มีแหล่งที่สามารถ ตอบสนอง หรือมีรายละเอียดอย่าง ชัดเจนหรือมีนัยสำคัญที่เชื่อถือได้การดำเนินการเรื่องร้องเรียน หมายถึง เรื่องร้องเรียน/ร้องทุกข์ที่ได้รับ ผ่านช่อง ทางการร้องเรียนต่างๆ มาเพื่อทราบ หรือพิจารณาดำเนินการแก้ไขปัญหาตามอำนาจหน้าที่การจัดการเรื่อง ร้องเรียน หมายถึง กระบวนการที่ดำเนินการในการแก้ไขปัญหาตามเรื่องร้องเรียนที่ได้รับให้ได้รับการแก้ไข หรือ บรรเทาความเดือดร้อนจากการดำเนินงาน

ขั้นตอนการรับการร้องเรียน

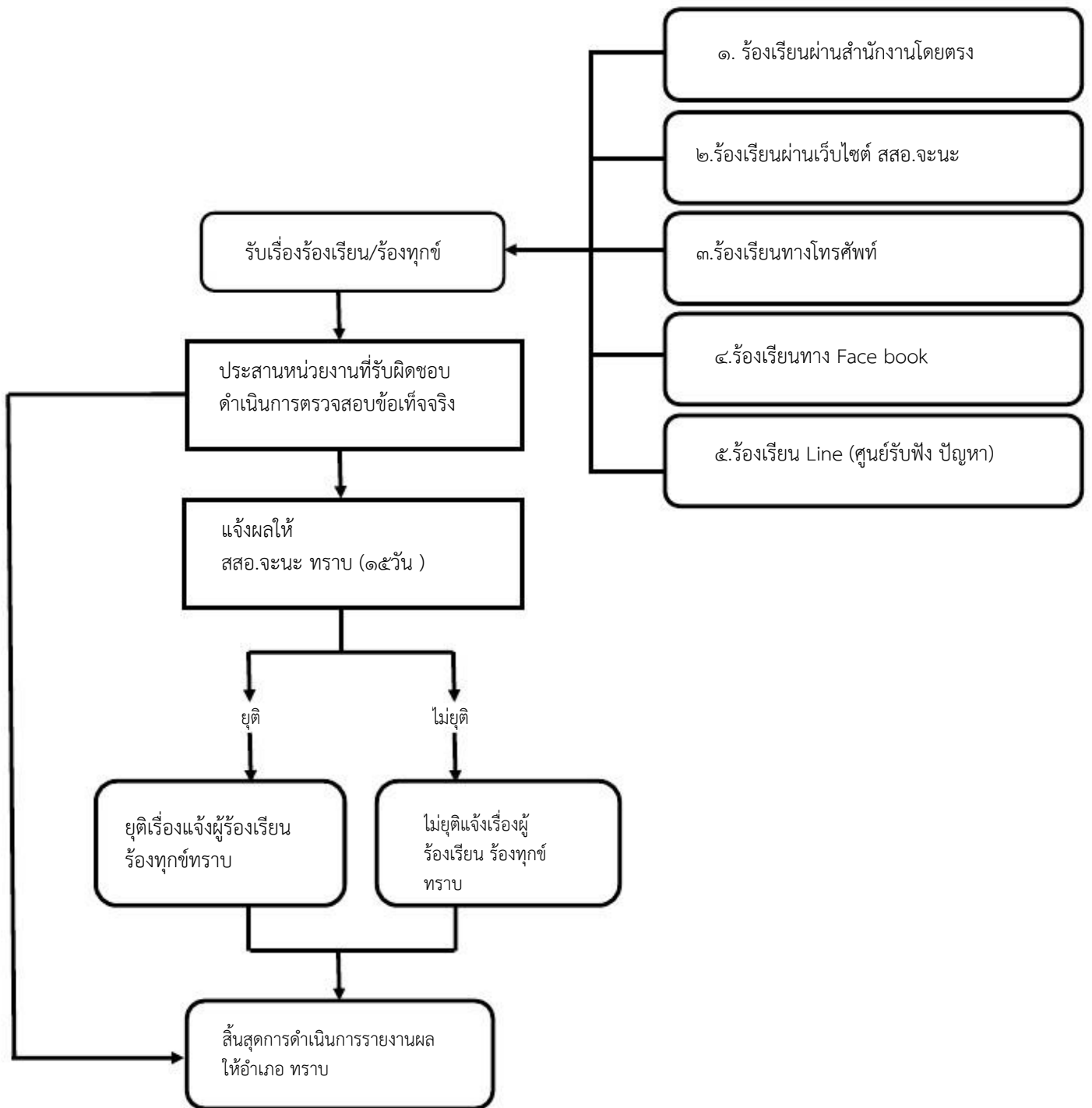

ขั้นตอนการปฏิบัติงาน

การรับและตรวจสอบข้อร้องเรียนจากช่องทางต่างๆ

ดำเนินการรับและติดตามตรวจสอบข้อร้องเรียนที่เข้ามายังหน่วยงานจากช่องทางต่างๆโดยมีข้อปฏิบัติตามที่กำหนด ดังนี้

ช่องทาง	ความถี่ในการตรวจสอบช่องทาง	ระยะเวลาดำเนินการรับข้อร้องเรียนเพื่อประสานหาทางแก้ไข	หมายเหตุ
ร้องเรียนด้วยตนเอง ณ สสอ.จะนะ	ทุกครั้งที่มีผู้ร้องเรียน	ภายใน ๑-๒ วันทำการ	
ร้องเรียนผ่านเว็บไซต์ สสอ.จะนะ	ทุกวัน	ภายใน ๑-๒ วันทำการ	
ร้องเรียนทางโทรศัพท์วันวันหยุดราชการ	ทุกวัน	ภายใน ๑-๒ วันทำการ	-
ร้องเรียนทาง Face book		ภายใน ๑-๒ วันทำการ	-
ร้องเรียน Line (ศูนย์รับฟัง ปัญหา)		ภายใน ๑-๒ วันทำการ	

ภาคผนวก

แบบคำร้องทุกข์/ร้องเรียน(ด้วยตนเอง)

วันที่.....เดือน..... พ.ศ.

เรื่อง

เรียน สาธารณสุขอำเภอจะนะ

ข้าพเจ้า..... อายุ.....ปี อยู่บ้านเลขที่..... หมู่ที่.....
ตำบล..... อำเภอ..... จังหวัด..... โทรศัพท์.....
อาชีพ..... ตำแหน่ง.....
ถือบัตร..... เลขที่.....
ออกโดย..... วันออกบัตร..... บัตรหมดอายุ.....

มีความประสงค์ขอร้องทุกข์/ร้องเรียน เพื่อให้สำนักงานสาธารณสุขอำเภอจะนะ พิจารณาดำเนินการช่วยเหลือ
หรือแก้ไขปัญหาในเรื่อง.....

ทั้งนี้ ข้าพเจ้าขอรับรองว่าคำร้องทุกข์/ร้องเรียนตามข้างต้นเป็นจริง และยินดียอมรับผิดชอบทั้ง
ทางแพ่งและทางอาญาหากจะพึงมี

โดยข้าพเจ้าขอส่งเอกสารหลักฐานประกอบการร้องทุกข์/ร้องเรียน (ถ้ามี) ได้แก่

- ๑) จำนวน.....ชุด
- ๒) จำนวน.....ชุด
- ๓) จำนวน.....ชุด
- ๔) จำนวน.....ชุด

จึงเรียนมาเพื่อโปรดพิจารณาดำเนินการต่อไป

ขอแสดงความนับถือ

(ลงชื่อ)

(.....)

ผู้ร้องทุกข์/ร้องเรียน

แบบคำร้องทุกข์/ร้องเรียน(โทรศัพท์)

วันที่.....เดือน..... พ.ศ.

เรื่อง

เรียน สาธารณสุขอำเภอจะนะ

ข้าพเจ้า..... อายุ..... ปี อยู่บ้านเลขที่..... หมู่ที่.....
ถนน..... ตำบล..... อำเภอ..... จังหวัด..... โทรศัพท์.....
อาชีพ..... ตำแหน่ง.....

มีความประสงค์ขอร้องทุกข์/ร้องเรียน เพื่อให้สำนักงานสาธารณสุขอำเภอจะนะ พิจารณาดำเนินการช่วยเหลือ
หรือแก้ไขปัญหาในเรื่อง.....

โดยขออ้าง.....

.....เป็นพยานหลักฐานประกอบ

ทั้งนี้ ข้าพเจ้าขอรับรองว่าคำร้องทุกข์/ร้องเรียนตามข้างต้นเป็นจริง และ จนท.ได้แจ้งให้
ข้าพเจ้าทราบแล้วว่าหากเป็นคำร้องที่ไม่สุจริตอาจต้องรับผิดชอบตามกฎหมายได้

ลงชื่อ..... จนท.ผู้รับเรื่อง
(.....)

วันที่.....เดือน.....พ.ศ.....

เวลา.....

แบบแจ้งการรับเรื่องร้องทุกข์/ร้องเรียน

(ตอบข้อร้องเรียน ๑)

ที่ (เรื่องร้องเรียน) /.....

สำนักงานสาธารณสุขอำเภอจะนะ
อำเภอจะนะ จังหวัดสงขลา ๙๐๒๒๐

วันที่เดือน..... พ.ศ.

เรื่อง ตอบรับการรับเรื่องร้องทุกข์/ร้องเรียน

เรียน

ตามที่ท่านได้ร้องทุกข์/ร้องเรียน ผ่านศูนย์รับเรื่องร้องเรียนสำนักงานสาธารณสุขอำเภอจะนะ
โดยทาง () หนังสือร้องเรียนทางไปรษณีย์ () ด้วยตนเอง () ทางโทรศัพท์

() อื่นๆ
ลงวันที่..... เกี่ยวกับเรื่อง.....
..... นั้น

สำนักงานสาธารณสุขอำเภอจะนะ ได้ลงทะเบียนรับเรื่องร้องทุกข์/ร้องเรียนของท่านไว้แล้ว
ตามทะเบียนรับเรื่อง เลขรับที่.....ลงวันที่.....และสำนักงานสาธารณสุขอำเภอ
จะนะ ได้พิจารณาเรื่องของท่านแล้วเห็นว่า

() เป็นเรื่องที่อยู่ในอำนาจหน้าที่ของสำนักงานสาธารณสุขอำเภอจะนะและได้มอบหมาย
ให้.....เป็นหน่วยตรวจสอบและดำเนินการ

() เป็นเรื่องที่ไม่อยู่ในอำนาจหน้าที่ของสำนักงานสาธารณสุขอำเภอจะนะและได้จัดส่งเรื่อง
ให้.....ซึ่งเป็นหน่วยงานที่มีอำนาจหน้าที่เกี่ยวข้องดำเนินการต่อไปแล้วทั้งนี้ ท่าน
สามารถติดต่อประสานงาน หรือขอทราบผลโดยตรงกับหน่วยงานดังกล่าวได้อีกทางหนึ่ง

จึงแจ้งมาเพื่อทราบ

ขอแสดงความนับถือ

สำนักงานสาธารณสุขอำเภอจะนะ
โทร. ๐๗๔ -๓๐๐๘๓๕

แบบแจ้งผลการดำเนินการต่อเรื่องร้องทุกข์/ร้องเรียน

ที่ (เรื่องร้องเรียน) /.....

สำนักงานสาธารณสุขอำเภอจะนะ
อำเภอจะนะ จังหวัดสงขลา ๙๐๒๒๐

วันที่เดือน..... พ.ศ.

เรื่อง แจ้งผลการดำเนินการต่อเรื่องร้องทุกข์/ร้องเรียน

เรียน

อ้างถึง หนังสือ ที่ ลงวันที่.....

สิ่งที่ส่งมาด้วย ๑.

๒.

๓.

ตามที่สำนักงานสาธารณสุขอำเภอจะนะ (ได้แจ้งตอบรับการรับเรื่องร้อง
ทุกข์/ร้องเรียนของท่านที่ท่านได้ร้องทุกข์/ร้องเรียนไว้ ความละเอียดแจ้งแล้ว นั้น

สำนักงานสาธารณสุขอำเภอจะนะได้รับแจ้งผลการดำเนินการจากส่วนราชการ/หน่วยงานที่
เกี่ยวข้องตามประเด็นที่ท่านได้ร้องทุกข์/ร้องเรียนแล้ว ปรากฏข้อเท็จจริงโดย
สรุปว่า.....

.....ดังมีรายละเอียดปรากฏตามสิ่งที่ส่งมาพร้อมนี้
ทั้งนี้ หากท่านไม่เห็นด้วยประการใด ขอให้แจ้งคัดค้านพร้อมพยานหลักฐานประกอบด้วย

จึงแจ้งมาเพื่อทราบ

ขอแสดงความนับถือ

สำนักงานสาธารณสุขอำเภอจะนะ
โทร. ๐๗๔ -๓๐๐๘๓๕

แบบฟอร์มการขอเผยแพร่ข้อมูลต่อสาธารณะผ่านเว็บไซต์ของหน่วยงาน
สำนักงานสาธารณสุขอำเภอจะนะ จังหวัดสงขลา

ชื่อเว็บไซต์ <https://sasukchana.moph.go.th/>

ชื่อหน่วยงาน/กลุ่มงาน.....สำนักงานสาธารณสุขอำเภอจะนะ จังหวัดสงขลา.....

วัน/เดือน/ปี.....๑. พฤศจิกายน ๒๕๖๖.....

หัวข้อ-คู่มือการปฏิบัติงานการร้องเรียนการปฏิบัติงานหรือให้บริการของเจ้าหน้าที่

รายละเอียดข้อมูล (โดยสรุปหรือเอกสารแนบ).....

.....คู่มือการปฏิบัติงานการร้องเรียนการปฏิบัติงานหรือให้บริการของเจ้าหน้าที่.....

Link ภายนอก-.....

หมายเหตุ.....

ผู้รับผิดชอบการให้ข้อมูล

อุทัย เส็มย้ง

(นายอุทัย เส็มย้ง)

ตำแหน่ง นักวิชาการสาธารณสุขชำนาญการ

วันที่ ๑๑ เดือน พฤศจิกายน พ.ศ. ๒๕๖๖

ผู้อนุมัติรับรอง

นอม วรรณบริบูรณ์

(นายนอม วรรณบริบูรณ์)

ตำแหน่ง สาธารณสุขอำเภอจะนะ

วันที่ ๑๑ เดือน พฤศจิกายน พ.ศ. ๒๕๖๖

ผู้รับผิดชอบการนำข้อมูลขึ้นเผยแพร่

อนุพงษ์ ไวยรัตน์

(นายอนุพงษ์ ไวยรัตน์)

ตำแหน่ง นักวิชาการคอมพิวเตอร์

วันที่ ๑๑ เดือน พฤศจิกายน พ.ศ. ๒๕๖๖

